

## LEGENDA

### ESPECIFICAÇÕES DE PISOS

- 1 PISO INDUSTRIAL GAIL, REF. KERAFLOOR 300X300X8,4 MM, COD. 8030 COR: CINZA CLARO COD. 1015. POSSUI ALTO DESEMPENHO SENDO IDEAL PARA O USO EM ÁREAS DE MANIPULAÇÃO DE ALIMENTOS. REJUNTE RESINADO ANTI-MOFO NA COR CINZA REF. QUARTZOLIT FORTALEZA OU WEBER.

### ESPECIFICAÇÕES DE PAREDES

- 1 REVESTIMENTO CERÂMICO (MED. 33X45 CM) ATÉ TETO. REF. ATLAS, PORTOBELLO, ELIANE OU EQUIV. COM REJUNTE RESINADO ANTI-MOFO NA COR BRANCA REF. QUARTZOLIT FORTALEZA OU WEBER. TODOS OS CANTOS VERTICAIS CONVEXOS PROTEGIDOS COM CANTONEIRAS EM AÇO INÓS (3X3 CM) ARREDONDANDO COM RAIO DE 2 CM.
- 2 TINTA EPÓXI, NA COR BRANCO GELO, EM 2 DEMÃO. REF. SUVINIL, CORAL OU SHERWIN WILLIANS.
- 3 TINTA ACRÍLICA ACETINADA, A BASE DE ÁGUA, NA COR BRANCO GELO, EM 2 DEMÃO REF. SUVINIL, CORAL OU SHERWIN WILLIANS.

### ESPECIFICAÇÕES DE FORRO

- 1 LAJE MACIÇA EXISTENTE REVESTIDA COM REBOCO DESEMPENADO; APLICAÇÃO DE SELADOR ACRÍLICO; AMACIMENTO COM MASSA ACRÍLICA E ACABAMENTO EM TINTA EPÓXI NA COR BRANCO GELO, REF. SUVINIL, SHERWIN WILLIANS, OU EQUIVALENTE.
- 2 LAJE MACIÇA EXISTENTE REVESTIDA COM REBOCO DESEMPENADO; APLICAÇÃO DE SELADOR ACRÍLICO; AMACIMENTO COM MASSA ACRÍLICA E ACABAMENTO EM LATEX ACRÍLICO ACETINADO NA COR BRANCO GELO, REF. SUVINIL, SHERWIN WILLIANS, OU EQ.
- 3 ROMOVER FORRO EM PVC EXISTENTE E ASSENTAR FORRO DE GESSO ACARTONADO, PAINÉIS ESPESSURA = 12,5 MM, COM BORDA REBAIXADA, ESTRUTURA METÁLICA AUXILIAR, EMASSADO E PINTADO; PREVER ABERTURAS E REQUADROS PARA LUMINÁRIAS.
- 4 FORRO DE GESSO ACARTONADO, PAINÉIS ESPESSURA = 12,5 MM, COM BORDA REBAIXADA, ESTRUTURA METÁLICA AUXILIAR, EMASSADO E PINTADO.

### SIMBOLOGIA

- 0.00 NÍVEL ACABADO EM PLANTA
- 0.00 NÍVEL ACABADO EM CORTE

### NOTAS E OBSERVAÇÕES

- 1- conferir níveis e cotas no local.  
2- cotas internas referentes à alvenaria acabada.  
3- para pisos da área externa ver implantação.  
4- janelas, revisar telas mosquiteira.

### PROPRIETÁRIO



FUNDAÇÃO SANTA CASA  
DE MISERICÓRDIA DE FRANCA

### EMPRESA CONTRATADA



suave arquitetura & construção  
R. Antônio Torres Penedo, 147 - SL. 08 São Joaquim  
Franca-SP  
Tel: (16) 3721-9712  
E-mail: suave@suavearquitetura.com

### LOCAL

LOCAL RUA PADRE ANCHIETA, Nº 1800  
ENDEREÇO CENTRO - FRANCA - SP

### PROJETO

PROJETO PROJETO REFORMA E ADEQUAÇÃO DA  
PROJETO COZINHA (PROPOSTA 02)

### FASE

FASE PROJETO DE ADEQUAÇÃO

### CONTEÚDO

CONTEÚDO CORTES E PERSPECTIVA

### PROPRIETÁRIO / REPRESENTANTE LEGAL

PROJETO: ARQ. JOSÉ GERALDO F. SUAVE CAU/SP A 22665-3

DESENHO NOME DOUGLAS ESCALA indicada ESCALA

DATA JULHO / 2017 VISTO

APROVAÇÃO FOLHA

ARQ 06 / 11

CORTE AA  
escala 1:100

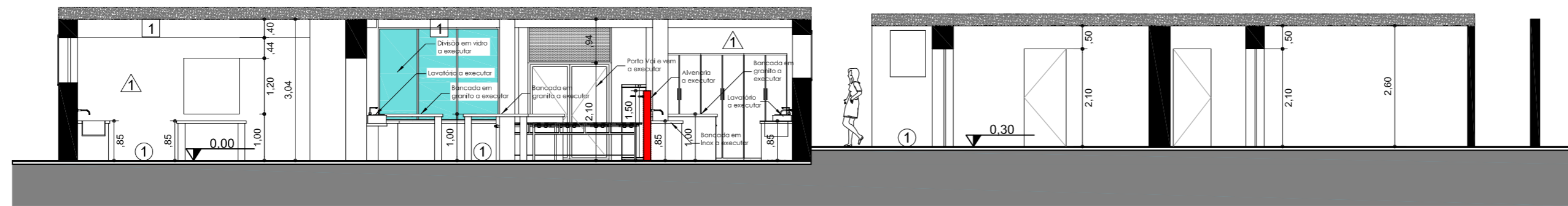

CORTE BB  
escala 1:100

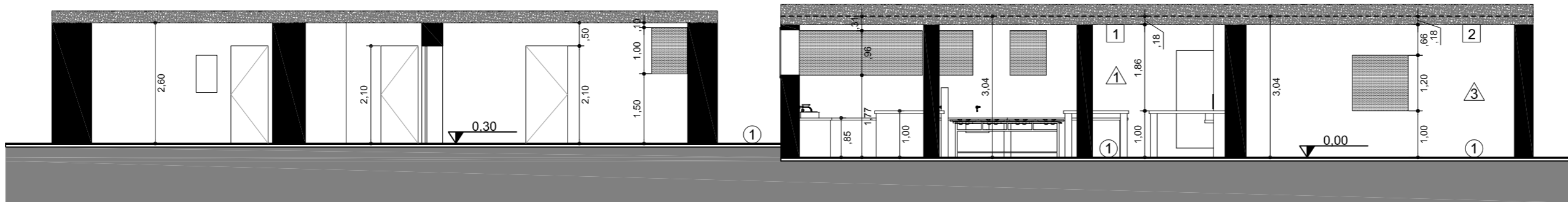

CORTE CC  
escala 1:100

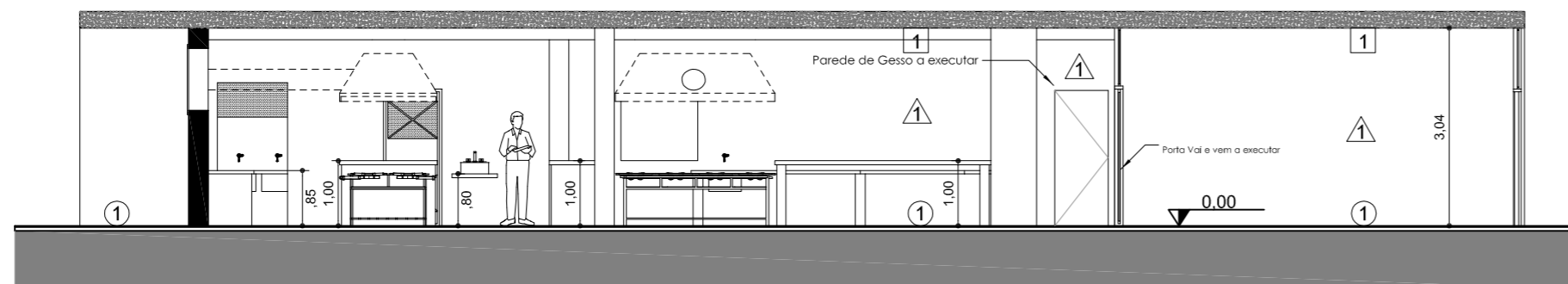

CORTE DD  
escala 1:100

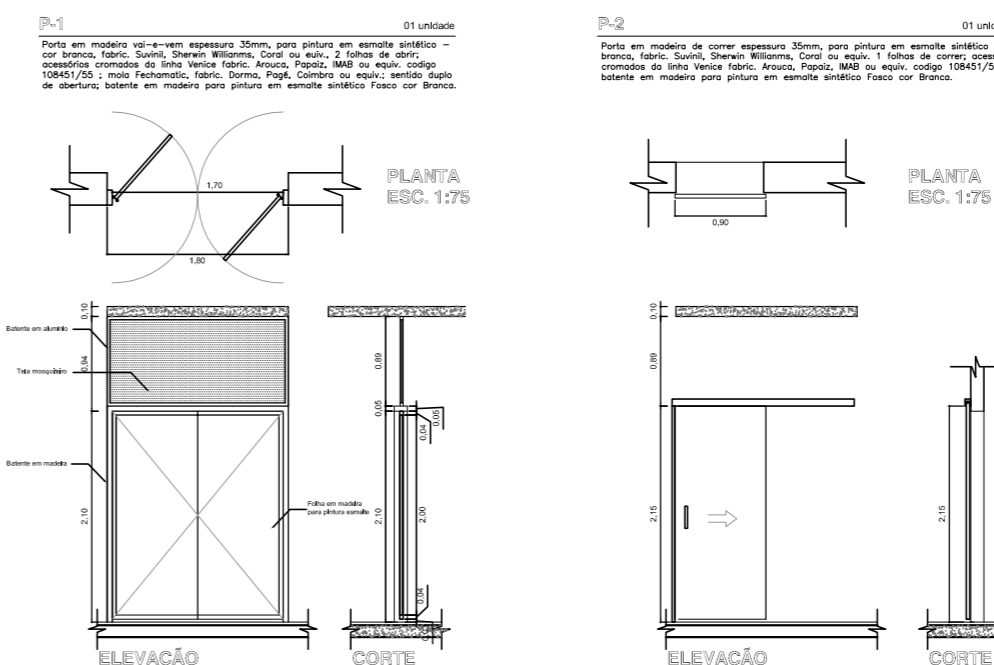
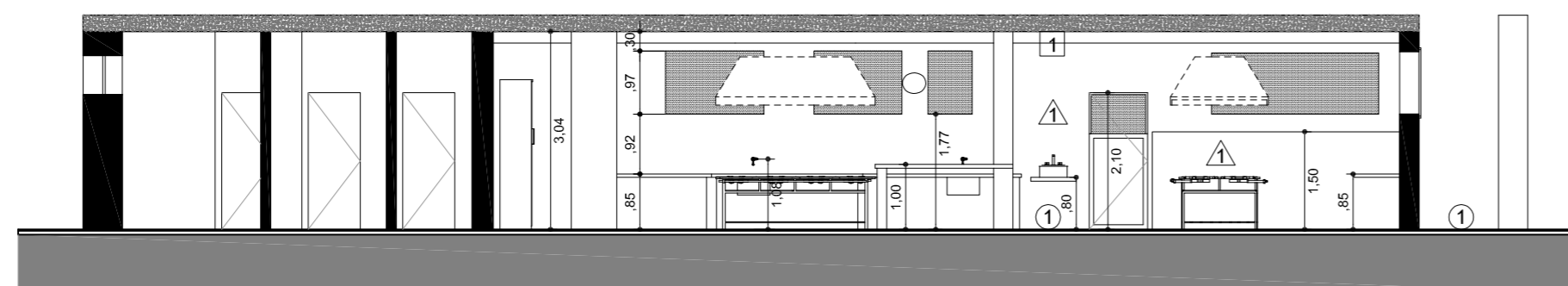

PERSPECTIVA  
sem escala

